

DETALHE ESCADA
S/ ESC.

CORTE AA
ESC. 1:100

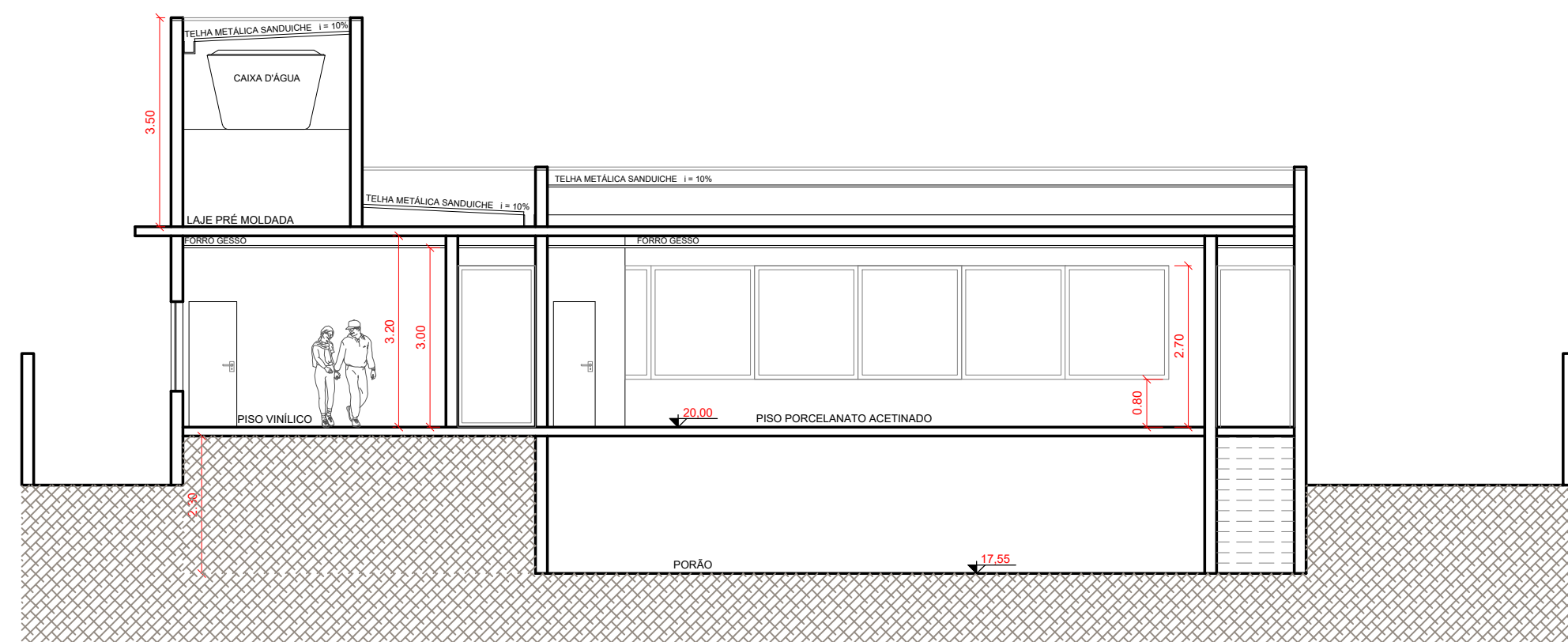

CORTE BB
ESC. 1:100

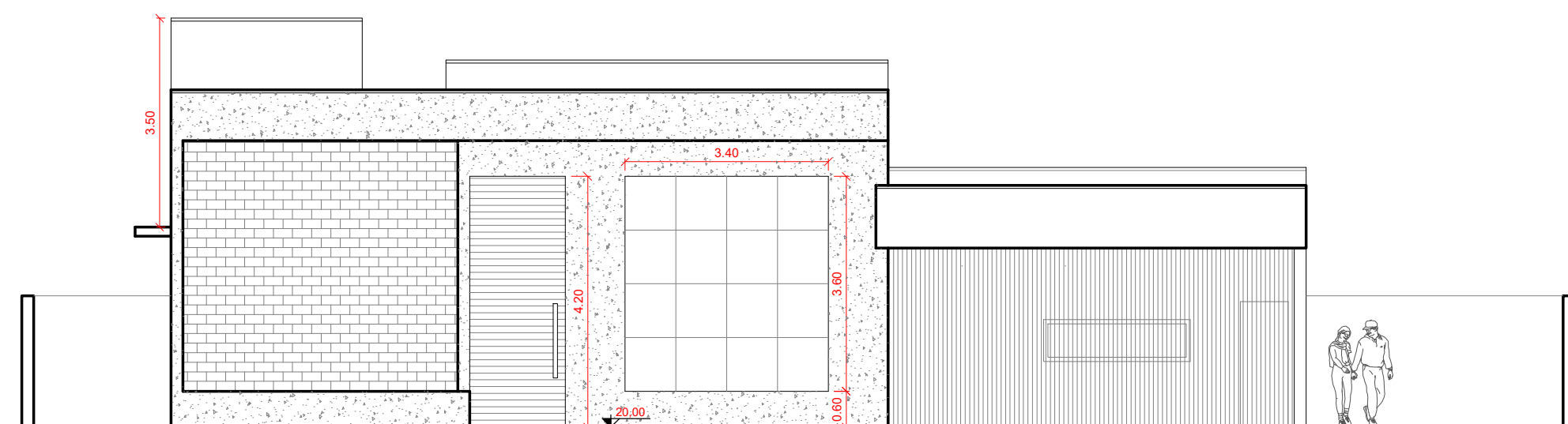

FACHADA FRONTAL
ESC. 1:100

PROJETO ARQUITETÔNICO

FACHADA E CORTES

FL.02/02

ASSUNTO: CONSTRUÇÃO RESIDENCIAL UNIFAMILIAR

PROPRIETÁRIO: GIULIANO GIMENEZ DE OLIVEIRA

LOCAL: RUA 23 - LOTE 07 DA QUADRA 23
CONDOMÍNIO TERRAS DE SÃO FRANCISCO
SALTO DE PIRAPORA - SP

ESCALAS INDICADAS

SITUAÇÃO SEM ESCALA

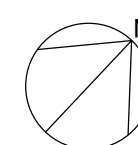

N QUADRA 23

LOTE 06

LOTE 07

LOTE 08

RUA 23

TERRAS DE
SÃO FRANCISCO

DECLARO QUE A APROVAÇÃO DO PROJETO NÃO
IMPLICA NO RECONHECIMENTO POR PARTE DA
PREFEITURA DO DIREITO DE PROPRIEDADE DO TERRENO.

PROPRIETÁRIO: GIULIANO GIMENEZ DE OLIVEIRA

AUTORA DO PROJETO E RESP. TÉCNICA:
ARQUITETA MARINA MAZZER PAES
CAU: A47046-5

DIREÇÃO DE OBRA:
ARQUITETA MARINA MAZZER PAES
CAU: A47046-5



contato@marinamazzar.com.br

cel (15) 99702.9703

CAU A47046-5

TABELA DE ÁREAS

TERRENO 1.066,00m²

RESIDÊNCIA A CONSTRUIR:

RESIDÊNCIA TÉRREA 200,00m²
GARAGEM 42,40m²
VARANDA GOURMET 60,00m²
VARANDA CASAL 11,30m²

TOTAL 313,70m²

ÁREA LIVRE 752,30m²

T.O. = 29,42%
C.A. = 0,294